

2023년 하반기

들꽃마을

# 민들레 공동체



천주교대구대교구  
사회복지법인들꽃마을  
중증장애인 거주시설

민들레공동체



사실 하느님의 나라는 이 어린이들과 같은 사람들의  
것이다.(마르 10,14)

이 말씀은 어린이와 같은 이들, 고아와 과부와 이방인들,  
장애인들, 가난한 이들처럼 하느님께서 직접 돌보는  
이들에게는 너무나 기쁜 소식입니다.

왜냐하면 어린이와 같이 하느님의 나라를 받아들이지 않는 자는 결코  
그곳에 들어가지 못한다.(마르 10,15)라고 하셨기 때문입니다.

그렇다면 우리에게 하느님 나라는 오지 않는 것일까요?

하느님의 나라에 들어가기 위해서 모두가 어린이가 되거나, 고아, 과부,  
이방인, 가난한 이들이 되어야 하는 것이 아닙니다.

우리는 그들을 그대로 받아들이면 됩니다.

즉, 하느님의 일을 하면 됩니다.

하느님의 나라를 가지고 있는 이들을 받아들이면 하느님의 나라를  
받아들이는 것이기 때문입니다.

민들레 공동체 원장

# 2023년 하반기 민들레 이야기

## 가을 나들이



가을을 맞아 가을 나들이를 진행했습니다. 연오랑, 민들레로타리 회원분들과 함께 포항운하관에서 배도 타고, 영화관도 빌려 영화관람도 하고 즐거운 하루를 보냈습니다.

# 2023년 하반기 민들레 이야기

## 소규모나들이



가을을 맞아 입주민 소규모나들이를 진행했습니다. 소규모 인원으로 가고 싶고, 체험해보고 싶은 곳을 여러장소로 나눠서 다녀왔습니다.

# 2023년 하반기 민들레 이야기

## 추석행사



9월에 추석을 맞이해서 원에서 추석행사를 진행했습니다.

예쁘게 한복도 차려입고, 송편도 빚고 전도 굽고  
윷놀이와 박터트리기를 하며 신명나게 놀았습니다.

# 2023년 하반기 민들레 이야기

## 2023년 소소한음악회



10월에 입주민 보호자와 지역주민들을 초대해 원에 나눔숲에서 소소한 음악회를 진행했습니다. 맛있는 뷔페도 먹고, 숲에서 커피도 마시고 좋은 노래도 함께 듣는 시간이었습니다.

# 2023년 하반기 민들레 이야기

## 입주민 인권교육



입주민 인권교육을 진행했습니다.  
놀이를 통해 권리에 대해서 알아보았고  
나의 권리와 남의 권리도 중요함을 알 수 있는 시간이었습니다.

## 종사자 인권교육

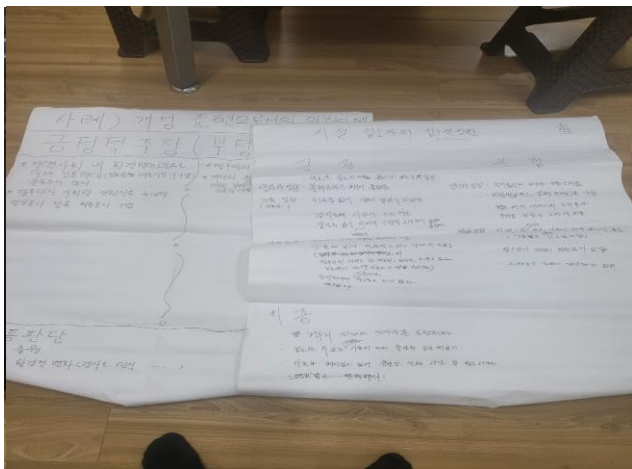

종사자 인권교육을 진행했습니다.  
입주민에게 더 나은 서비스를 위해 인권에 대해서 함께 고민하고  
생각할 수 있는 시간이었습니다.

# 2023년 하반기 민들레 이야기

## 명랑운동회



11월 25일 포항시장장애인복지시설연합회에서 주최하는 명랑운동회에 참여했습니다. 다양한 게임과 맛있는 간식 등 즐거운 시간을 보냈습니다.

## 송년행사



2024년을 마무리하는 시간을 가졌습니다. 한 해 수고해주신 모든 분들 진심으로 감사드립니다.

# 2023년 하반기 프로그램

건강지원 S / V



트래킹



족욕



술런

직업지원 S / V



직업(무수확)



직업준비훈련 I

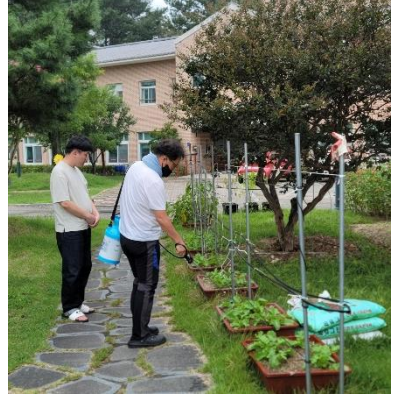

직업준비훈련 II

교육지원 S / V



일상교육 I



달력만들기

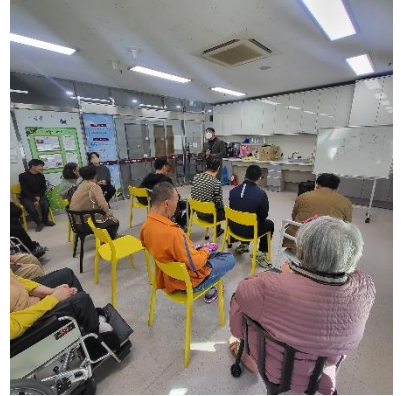

인권교육

자립지원 S / V



조리훈련



대중교통이용

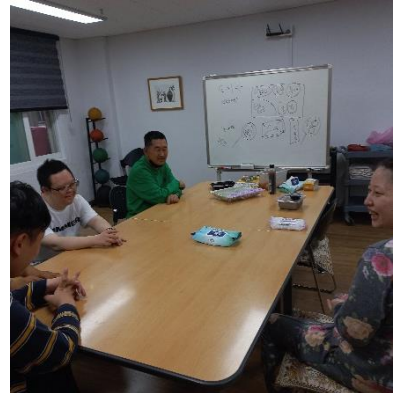

평가회

# 2023년 하반기 프로그램

사회여가 S / V



축일



명절행사



나들이

하반기



외출



개별서비스

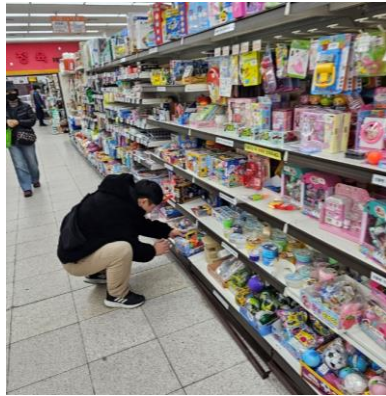

편의시설 이용



외부기관연계

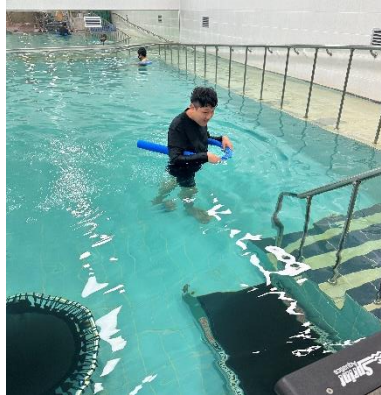

외부기관연계



# 2023년 하반기 봉사자

## 쉐프데이



매월 셰프님이 방문해서 맛있는 특별식을 만들어주셨습니다.  
올 한해도 맛있는 음식을 만들어 주신 셰프님 진심으로 감사드립니다.

## 연오랑로터리 네일아트와 이,미용



민들레로터리에서 민들레공동체 식구들을 위해  
네일아트와 이,미용을 해주셨습니다.  
여자 입주민들이 예쁜 손톱을 보면서 너무나 즐거워했습니다. ~ ^^

# 후원물품(나눔으로 채우는 곳)

## 2023년 7~12월 후원품

양X희	살구			떡
안X근	수박		XX성당	라면
임X영	수박			바나나
석X순	곰탕		석X순	곰탕
이X호	두루마리휴지		이X수	떡
	물티슈		무기명	두유
강X현	오이		무기명	사과
이X미	수박		무기명	천혜양
XXX로타리클럽	쌀			가오리
무기명	감자	XXXX마을		우족곰탕
pr.XXX문	술빵			롤휴지
이X훈	사과	이X호		물티슈
XXXX드	머핀	XXXX드		빵
류X영	수박	티X홍(박X철)		짜장
티X홍(박X철)	짜장	XX XX청		마스크
민X열	안전벨트	무기명		딸기
무기명	산딸기			요구르트
이X구	감자	임X영		초코파이
XXXXXX집	라면	XXXX마을		돈육
XXXX마을	돈육	무기명		테이블
성X결	계란	무기명		테이블
이X구	양파			감기약
김X곤	마스크	XXXX보건소		코로나19진단키트
김X연	바나나	석X순		곰탕
	수박	무기명		쌀과자
김X영	산딸기	무기명		수세미
XXX보조기	기저귀	티X홍(박X철)		짜장면
	물티슈	무기명		굴
XXXXXX공동모금회	KF마스크	XXXX마을		돈국거리
석X순	곰탕	석X순		곰탕
XX유통	바나나	안X		사과즙
XXXX드	쿠키	안X		식혜
티X홍(박X철)	자장면	권X득		꿀
	두유			단감
권XX보호자	바나나			바나나
	수박			배
무기명	떡	XXXX마을		사과
XXX라이프(강X이,강X숙)	쌀			샤인머스켓
김X선	두유			오렌지
안X	과자			한라봉
이X석	참외			꿀
	라면	pr.XXX문		술빵
이XX오빠	사과음료	무기명		굴
	초코파이	무기명		굴
석X순	곰탕	XXXX드		카스테라
XXXX마을	돈육	XX성당		우볼고기
XXX보조기	보행보조기	XXXXXX웨이		회
XXXX드	머핀	XXX사무소		쌀
XX시	감자빵	티X홍(박X철)		자장면
XXXX마을	소뻬	XX시		축산물교환권
티X홍(박X철)	짜장면			돈볼고기
오X숙	양말	XXXX 사회복지회		돈수육거리
	김			우볼고기
	라면	XXXXXX금고		축산물교환권
	롤휴지			굴
XXXXXX보장협의체	물티슈	Pr.XXX XXXX 그릇		떡(백설기)
	샴푸			롤휴지
	세탁세제			삼프린스바디워시
	치솔	XXXX마을		돈육
송X순	우유대금 대납	임X자		배즙
XXXX통합센터	호두과자	무기명		굴
XXXX마을	돈육	송X순		우유대금 대납
안X	과자	원X술		굴

# 후원금

	1월	2월	3월	4월	5월	6월					
이X석	5,000	김X경	25,000	강X준	10,000	김X미	10,000	이X은	10000	김X경	25000
이X희	30,000	김X표	50,000	김X경	25,000	이X희	107,000	이X석	5000	김X표	50000
김X경	25,000	석X현	50,000	손X아	20,000	심X국	50,000	김X현	10000	석X현	50000
정XX업	50,000	최X희	50,000	최X희	50,000	김X경	25,000	최X임	20000	한X연	40000
임X수	20,000	임X수	20,000	임X수	20,000	최X희	50,000	이X욱	5000	임X수	20000
허X선	30,000	허X선	30,000	허X선	30,000	김X희	50,000	이X희	30000	허X선	30000
석X현	50,000	안X한	50,000	안X한	50,000	김X희	10,000	박X희	10000	엠XX엔지니어	100000
이동XXX학교	513,000	윤도원	50,000	윤X원	50,000	한X연	40,000	김X경	25000	안X한	50000
안X한	50,000	강X준	10,000	김X미	10,000	임X수	20,000	김X희	20000	윤X원	50000
윤X원	50,000	추X중	50,000	임X재	50,000	허X선	30,000	김X해	20000	민들레로타리클럽	200000
추X중	50,000	제일XX공업	500,000	김X욱	20,000	이X철	2,000,000	청X산업	50000	강X준	10000
김X규	50,000	김X규	50,000	추X중	50,000	안X한	50,000	김X현	5000	김X미	20000
이X주	10,000	이X주	10,000	김X규	50,000	윤X원	50,000	김X태	50000	이X주	10000
제일XX공업	500,000	박X태	10,000	이X주	10,000	추X중	50,000	안X한	50000	박X태	10000
박X태	10,000	김X미	10,000	박X태	10,000	김X주	50,000	윤X원	50000	추X중	50000
윤X영	10,000	윤X영	10,000	제일XX공업	500,000	이X주	10,000	한X연	40000	김X규	50000
임X자	20,000	임X자	20,000	윤X영	10,000	박X혁	60,000	임X수	20000	윤X영	10000
김X희	10,000	김X희	10,000	임X자	20,000	박X태	10,000	허X선	30000	임X자	20000
한XX원	50,000	조X선	10,000	김X희	10,000	제일XX공업	500,000	엠XX엔지니어	100000	조X선	10000
조X선	10,000	구X숙	10,000	한XX원	50,000	김X영	100,000	이X열	10000	제일XX공업	500000
구X숙	10,000	한XX원	50,000	구X숙	10,000	우X중	100,000	추X중	50000	한XX원	50000
박X수	300,000	김X자	10,000	김X욱	30,000	윤X영	10,000	김X규	50000	김X욱	20000
조X래	500,000	이X선	5,000	김X자	10,000	임X자	20,000	이X정	2000	구X숙	10000
우리XXX가구	10,000	최X미	10,000	허X향	10,000	조X선	10,000	이X주	10000	최X미	10000
최X미	10,000	김X희	10,000	이X선	5,000	구X숙	10000	제일XX공업	500000	김X자	10000
박X민	100,000	허X향	10,000	최X미	10,000	김X희	10000	박X태	10000	허X향	10000
김X자	10,000	모X식	30,000	김X희	10,000	최X미	10000	윤X영	10000	이X선	5000
이X선	5,000	안X근	50,000	안X근	50,000	한XX의원	50000	임X자	20000	김X희	10000
황X구	10,000	김X선	310,000	김X지	10,000	김X자	10000	강X준	10000	윤X희	100000
김X희	10,000	황X필	310,000	이X화	10,000	이X선	5000	임X영	200000	안X근	50000
현X열	50,000	김X현	310,000	김X임	20,000	김X희	10000	박X태	10000	김X임	20000
박X혁	30,000	선X호	310,000	김X희	30,000	송X준	10000	조X선	10000	김X지	10000
김X욱	20,000	김X신	310,000	이X도	100,000	허X향	10000	구X숙	10000	이X도	100000
허X항	10,000	김X지	10,000	황X구	10,000	안X구	50000	김X욱	30000	포항석화라이온스	500000
안X근	50,000	이X도	100,000	손X아	20,000	이X화	10000	최X미	10000	이X화	10000
심X국	50,000	이X화	10,000	심X국	50,000	황X구	10000	최X희	50000	황X구	10000
송X순	10,000	김X임	20,000	송X순	10,000	이X열	50000	김X희	100000	박X혁	30000
이X두	50,000	김X희	30,000	이X두	50,000	김X지	10000	허X향	10000	김X희	30000
전X열	10,000	황X구	10,000	전X열	10,000	김X희	30000	안X근	50000	손X아	20000
이X구	50,000	심X국	50,000	이X구	50,000	심X국	50000	김X자	10000	심X국	50000
이X화	10,000	송X순	10,000	윤X수	20,000	송X순	10000	이X선	5000	송X순	10000
윤X수	20,000	이X두	50,000	김X열	30,000	이X두	50000	김X지	10000	이X두	50000
김X열	30,000	전X열	10,000	강X열	20,000	전X열	10000	김X희	10000	전X열	10000
강X열	20,000	이X구	50,000	배X복	10,000	이X구	50000	김X미	20000	이X구	50000
김X미	20,000	윤X수	20,000	전X필	20,000	윤X수	20000	이X도	100000	윤X수	20000
배X복	10,000	김X열	30,000	정X희	20,000	김X열	30000	이X화	10000	김X열	30000
김X지	10,000	강X열	20,000	박X영	10,000	강X열	20000	이X민	10000	강X열	20000
박X영	10,000	배X복	10,000	민X열	20,000	김X임	20000	황X구	10000	배X복	10000
민X열	20,000	전X필	20,000	윤X희	20,000	배X복	10000	심X국	50000	전X필	20000
허X규	10,000	정X희	20,000	백X훈	20,000	전X필	20000	송X순	10000	정X희	20000
백X훈	20,000	박X영	10,000	서X민	30,000	손X아	20000	이X두	50000	박X영	10000
서X민	30,000	민X열	20,000	손X진	30,000	박X영	10000	전X열	10000	민X열	20000
손X진	30,000	윤X희	20,000	김X한	30,000	민X열	20000	이X구	50000	윤X희	20000
고X숙	20,000	윤X희	100,000	김X영	100,000	백X훈	5000	윤X수	20000	백X훈	5000
정X희	20,000	백X훈	20,000	이X열	10,000	백X훈	20000	김X열	30000	백X훈	20000
윤X희	20,000	서X민	30,000	최X임	20,000	서X민	30000	강X열	20000	서X민	10000
이X도	100,000	김X민	20,000	이X은	10,000	서X민	10000	김X임	20000	서X민	30000
허X규	10,000	손X진	30,000	윤X희	100,000	김X민	20000	배X복	10000	임X영	50000
허X	10,000	김X한	30,000	김X현	10,000	손X진	30000	전X필	20000	김X민	20000
김X현	10,000	이X석	5,000	이X욱	5,000	김X한	30000	박X혁	30000	손X진	30000
최X임	20,000	김X현	10,000	박X희	10,000	원X현	10000	손X아	20000	김X한	30000
이X욱	5,000	최X임	20,000	김X희	20,000	김X욱	30000	박X영	10000	원X현	10000
박X희	10,000	이X욱	5,000	김X해	20,000	박X혁	30000	민X열	20000	모X식	30000
김X희	20,000	이X희	30,000	모X식	30,000	정X희	20000	백X훈	20000	최X임	20000
이X은	10,000	박X희	10,000	이X석	5,000	윤X희	20000	백X훈	5000	이X은	10000
백X혜	30,000	김X희	20,000	이X희	30,000	모X식	30000	서X민	10000	이X열	50000
김X해	20,000	이X은	10,000	김X표	50,000	김X표	50000	서X민	30000	이X석	5000
윤X희	100,000	김X표	50,000	백X혜	30,000	백X혜	30000	김X민	20000	김X현	10000
이X석	5,000	백X혜	30,000	청X산업	50,000	윤X희	100000	손X진	30000	이X욱	5000
이X희	30,000	김X해	20,000	석X현	50,000	이X도	100000	김X한	30000	이X희	30000
청X산업	50,000	청X산업	50,000	석X현	50,000	석X현	50000	원X현	10000	박X희	10000
		석X현	50,000			강X준	10000	김X영	100000	김X희	20000
								정X희	20000	김X표	50000
								윤X희	20000	백X혜	30000
								한XX의원	50000	김X해	20000
								김X현	10000	청X산업	50000
								최X임	20000	석X현	50000
								이X욱	5000		
								김X희	20000		
								이X은	10000		
								이X열	50000		
								백X혜	30000		
								김X해	20000		
								윤X희	100000		
								이X석	5000		
								이X희	30000		
								청X산업	50000		
								모X식	30000		

# 고마운 들꽃...

“한결같은 사랑주시는 분, 당신은 참 소중한 분이십니다.”

## 나눔 계좌

대구은행 : 266-12-001963 / 민들레공동체  
(소득세법 34조에 의해 소득혜택을 받으실 수 있습니다.)

## 나눔 물품

사무용품: 사무비품, 난방용품, 집기 등  
주부식류: 쌀, 간식류, 식료품, 양념류 등  
생활용품: 위생용품, 의류, 신발, 세탁용품, 학용품,  
주방용품, 가전용품 등

## 재능 나눔

\*\* 코로나 19 확산으로 재능기부활동은  
한시적으로 중단되었습니다.

감사합니다.



우리기관은 지역사회와 상호협력관계를 형성하고 우호적인 교류를 위해  
기관의 주차장, 물리치료실, 나눔숲 등 전화 예약을 통해 개방하오니  
지역주민 여러분들의 많은 이용 바랍니다.