

2025년 하반기

들꽃마을

민들레 공동체



천주교대구대교구
사회복지법인들꽃마을
중증장애인 거주시설

민들레공동체



들꽃마을의 기도

주님 저희의 기도를 들어 주소서.

주님 저희로 하여금 올라가기 보다 내려가게 하시고
커가기보다 작아지게 하시며
소리내기보다 침묵하게 하시고
화려하기보다 단순하게 하시며
풍요롭기보다 가난하게 하시고
고민하기보다 고통당함을
사랑하게 하소서.

오, 주님
저희에게 자비를 베푸시어
미래의 행복보다 오늘의 어려움을
앞날의 변화를 재촉하기보다
오늘의 불안전을
채워져야 할
빈 가슴을 간직하게 하소서.

주님,
저희의 영혼 육신의 온 갖가지
세상 장식을 떼어 주시어
님의 십자가만을 목에 걸고
작은 미소 머금은 채 살아가게 하소서.

아멘.

2025년 하반기 민들레 이야기

여름 물놀이



무더운 여름을 맞아 원에서 물놀이를 진행했습니다.
입주민들과 선생님들이 한 곳에 모여 시원한 물놀이도 하고,
더 시원한 팔빙수도 먹으며 더위를 싹 날려 버리는 시간이었습니다. ~!!

2025년 하반기 민들레 이야기

추석 명절 행사



2025년 추석 명절 행사를 진행했습니다.

입주민들의 의견을 수렴하여 차례 지내기, 전통 시장 체험하기, 윷놀이, 노래자랑을 하는 시간을 가졌습니다. 열심히 준비한 만큼 입주민들도 행복한 하루를 보냈습니다. 다들 풍성한 한가위 되세요 ~!!

2025년 하반기 민들레 이야기

가을 나들이



가을을 맞아 경주로 가을 나들이 다녀왔습니다.
정글 미디어 파크에서 사진도 찍고, 풍경이 너무 예쁜 카페에 들러
차도 한 잔 마시고, 아울렛에 들러 마음에 드는 옷도 구입했습니다.

2025년 하반기 민들레 이야기

보호자 간담회 및 소소한 음악회



10월 가을을 맞아 소소한 음악회와 보호자 간담회를 같이 진행했습니다.

따뜻한 야외에서 맛있는 뷔페로 입도 즐겁고
그리고 흥겨운 노래로 귀도 즐거운 시간이었습니다.

송년 행사



12월 24일 성탄을 맞아 미사도 드리고, 송년 행사도 진행했습니다.

2025년 한 해 수고 해 주신 선생님들에게는 축하의 꽃다발을 드렸고
입주민들에게는 성탄선물도 드렸습니다. Merry Christmas & Happy new Year ~!

2025년 하반기 프로그램

건강지원 S / V



족욕



동행(가까이 가)



동행(멀리 가)

직업지원 S / V



직업 시청각교육



직업체험활동 I



직업체험활동 II

교육지원 S / V



영양교육



건강교육



인권교육

자립지원 S / V



조리활동



대중교통 I

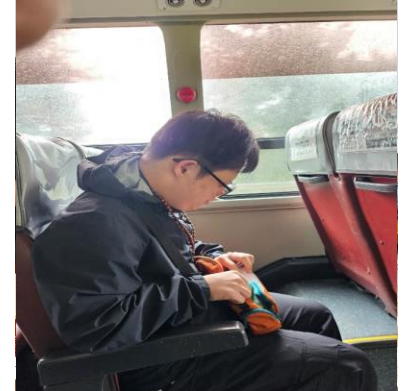

대중교통 II

2025년 하반기 프로그램

사회여가 S / V



물놀이



축일



명절행사

하반기



외출



개별서비스



편의시설 이용

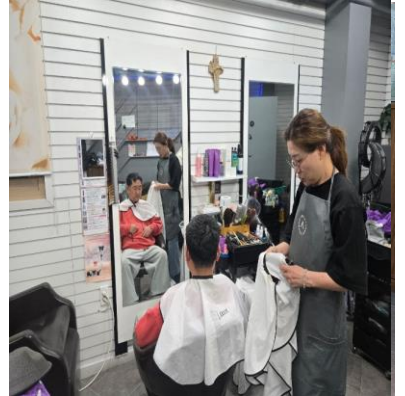

외부기관연계



2025년 하반기 봉사자

쉐프데이



매월 셰프님이 방문해서 맛있는 특별식을 만들어주셨습니다.
올 한해도 맛있는 음식을 만들어 주신 셰프님 진심으로 감사드립니다.

민들레로타리 봉사단



민들레로타리에서 매월 방문해서 입주민의 이·미용과
네일아트를 해 주셨습니다. 입주민들이 너무 좋아하셨습니다.
민들레로타리 봉사단분들께 다시 한 번 감사 말씀 드립니다.

미래세라틱 나눔이 봉사단



미래세라틱 나눔이 봉사단에서 매월 저희 입주민들과 함께
건강서비스 그룹에서 진행하는 동행(등산) 프로그램을
같이 참여 해 주셨습니다. 바쁘신 일정에도 저희 입주민들에 건강을 위해
애써 주시는 나눔이 봉사단분들께 다시 한 번 감사 말씀 드립니다.

후원물품(나눔으로 채우는 곳)

2025년 7~12월 후원품

(주)XX은행	건어물세트	XX장애인협회XX지부	라면	
XX리구 사회복지회	식용류	서X민	굴	
	양념류	신X호	사과	
	햄	심X운	김	
	쌀	XX약국(박X준)	쌍화탕	
	휴지	이X구	무	
XX사회복지공동모금회 (XXX퍼시픽)	댄드러브샴푸	이X저	꽃바구니	
	모발샴푸	이X호(2025)	신라면 큰컵	
	물염색약		롤휴지	
	선세럽세트		캡형	
	쿨링샴푸		21kg세탁기	
	클렌징밤 세트		롤휴지	
	트리트먼트	물티슈		
필링패드	이X정	구이용돈육		
경북XXXX시설협회	굴	이X철	호박식혜	
	샤인머스켓	임X영	샤인머스켓	
김XX 보호자	샤인머스켓		굴	
김X향	쌀	XX성당	돈수육거리	
	복숭아		한우국거리	
김X태	포도	재단법인 XXX 나눔	쿠키세트	
	혼과세트	제일XX공업	두유	
김X연	빵		XX성당	코팅장갑
	두유	한우국거리		
	롤케익	XXXXX자립지원센터	꽃바구니	
	치즈카라멜	XXXXXX협의체	혼과세트	
아이스크림	세제			
김X곤	고구마	차X학	생대구	
	구론산	XXX사무소	김	
	비누세트		선물세트	
김X욱 보호자	굴		세탁세제	
김X호	두유	XX면장	쌀	
	찰보리빵		굴	
XXXXX의집	샤인머스켓	XXXX마을	굴	
XX마을(법인)	쌀		바나나	
맘스터치(XX점 엄X현)	치킨		XXXX마을	배
	햄버거			사과
XXXX어린이집	빵			샤인머스켓
무기명	옥수수	티X홍(박X철)	오렌지	
	복숭아		포도	
	샤인머스켓	XXX보조기	짜장	
	수박	XX시	붕대	
XXXX보호센터	혼과	XXX장애인종합복지관	축산물상품권	
	샤인머스켓		쌀	
XXX로타리클럽	커피(차)	XX장애인통합센터	도넛	
	김치	한돈협회XX협의회	돈전지	
박X규(박X순보호자)	자두			

후원금

7월		8월		9월		10월		11월		12월	
김x표	50,000	김x표	50,000	이x석	5,000	홍x성당	500,000	조x주	10,000	이x석	5,000
박x혁	100,000	김x민	200,000	이x희	30,000	김x표	50,000	임x수	20,000	이x희	30,000
조x주	10,000	조x주	10,000	김x표	50,000	이x구	100,000	허x선	30,000	이x은	10,000
민xx로타리 클럽	200,000	장x선	5,000	김x해	20,000	엠xx엔지 니어링	100,000	제xx마공 업	500,000	김x표	50,000
제xx마공업	500,000	김x경	30,000	청x산업	50,000	장x선	5,000	엠xx엔지 니어링	100,000	김x해	20,000
엠xx 엔지니어링	100,000	엠xx엔지 니어링	100,000	조x주	10,000	김x경	30,000	안x한	50,000	청x산업	50,000
전x리	10,000	임x수	20,000	장x선	5,000	안x한	50,000	안x	30,000	조x주	10,000
문x연	10,000	허x선	30,000	엠xx엔지 니어링	100,000	임x수	20,000	추x종	50,000	강x성	3,000,000
장x선	5,000	안x한	50,000	임x수	20,000	허x선	30,000	김x규	50,000	제xx마공 업	500,000
김x경	30,000	제xx마공 업	500,000	허x선	30,000	안x	30,000	포x무역 (김x극)	50,000	장x선	5,000
안x한	50,000	강x걸	10,000	제xx마공 업	500,000	추x종	50,000	신x옥	10,000	임x수	20,000
임x수	20,000	민x열	50,000	김x경	30,000	김x규	50,000	이x주	10,000	허x선	30,000
허x선	30,000	석x현	50,000	안x한	50,000	임x영	50,000	김x하	30,000	엠xx엔지 니어링	100,000
정x영	5,000	이x희	45,000	안x	30,000	포x무역 (김x극)	50,000	민x빈	10,000	안x한	50,000
이x열	50,000	김x하	50,000	추x종	50,000	신x옥	10,000	이x희	30,000	전x필	30,000
김x영	10,000	원x현	20,000	김x규	50,000	이x주	10,000	김x정	30,000	장x민	1,000,000
안x	30,000	이x주	10,000	포x무역 (김x극)	50,000	민x빈	10,000	카x기13 기	1,000,000	안x	30,000
추x종	50,000	송x순	20,000	신x옥	10,000	제xx마공 업	500,000	김x경	30,000	추x종	50,000
김x규	50,000	안x	30,000	이x주	10,000	오x수	1,500,000	윤x영	10,000	민x열	70,000
포x무역 (김x극)	50,000	이x수	50,000	민x빈	10,000	윤x영	10,000	조x선	10,000	김x규	50,000
신x옥	10,000	추x종	50,000	윤x영	10,000	장x창	50,000	장x창	50,000	포x무역 (김x극)	50,000
이x주	10,000	백x훈	50,000	김x연	200,000	조x선	10,000	장x선	5,000	신x옥	10,000
민x빈	10,000	서x민	20,000	장x창	50,000	이x석	1,000,000	최x미	10,000	김x경	30,000
이x아	10,000	김x규	50,000	조x선	10,000	굿xx밴드	500,000	경북사회 복지공동 모금회	800,000	이x주	10,000
단x주	5,000	포x무역 (김x극)	50,000	최x미	10,000	김x태	50,000	김x자	10,000	민x빈	10,000
정x지	10,000	민x빈	10,000	허x향	10,000	김x자	10,000	허x향	10,000	윤x영	10,000
윤x영	10,000	신x옥	10,000	김x희	10,000	허x향	10,000	이x선	5,000	해피빈모 금함	327,100
장x창	50,000	진x경	10,000	안x근	50,000	이x선	5,000	김x희	10,000	장x창	50,000
김x우	5,000	김x태	50,000	김x자	10,000	최x미	10,000	이x솔	30,000	김x옥	30,000
조x선	10,000	조x선	10,000	이x선	5,000	김x희	10,000	길x현	10,000	조x선	10,000
최x미	10,000	윤x영	10,000	이x솔	30,000	이x솔	30,000	문x정	30,000	심x극	300,000
김x희	10,000	최x미	10,000	길x현	10,000	길x현	10,000	안x근	50,000	허x향	10,000

후원금

7월		8월		9월		10월		11월		12월	
김자	10,000	장창	50,000	대구지방 검찰청 포 항지청	300,000	안근	50,000	이화	10,000	김희	10,000
허향	10,000	김자	10,000	이화	10,000	이화	10,000	황구	10,000	안근	50,000
이선	5,000	이선	5,000	황구	10,000	김임	20,000	김희	30,000	김자	10,000
이슬	30,000	김희	10,000	심국	50,000	황구	10,000	심국	50,000	이철	2,000,000
길현	10,000	김임	20,000	송순	10,000	이숙	10,000	송순	10,000	이선	5,000
안근	50,000	이슬	30,000	전열	10,000	심국	50,000	전열	10,000	이슬	30,000
이화	10,000	길현	10,000	이구	50,000	손아	20,000	이구	50,000	길현	10,000
김희	30,000	안근	50,000	강결	20,000	송순	10,000	강결	20,000	이화	10,000
황구	10,000	황구	10,000	이열	20,000	이두	50,000	김임	20,000	김임	20,000
심국	50,000	허향	10,000	김임	20,000	전열	10,000	배복	10,000	심국	50,000
송순	10,000	심국	50,000	배복	10,000	이구	50,000	전필	20,000	황구	10,000
이두	50,000	송순	10,000	전필	20,000	강결	20,000	박혁	50,000	박혁	50,000
전열	10,000	이두	50,000	박혁	50,000	이열	20,000	손아	20,000	민열	70,000
이구	50,000	전열	10,000	손아	20,000	배복	10,000	민열	20,000	임영	50,000
강결	20,000	이구	50,000	박영	10,000	전필	20,000	이도	100,000	김자	10,000
이열	20,000	이화	10,000	민열	20,000	정희	20,000	백훈	5,000	이숙	10,000
배복	10,000	강결	20,000	이도	100,000	박영	10,000	서민	30,000	손아	20,000
전필	20,000	이열	20,000	백훈	5,000	민열	20,000	원현	10,000	송순	10,000
박혁	100,000	배복	10,000	서민	30,000	윤희	20,000	교xx등이 있는집	30,000	이두	50,000
손아	20,000	전필	20,000	원현	10,000	이도	100,000	김하	20,000	전열	10,000
박영	10,000	박혁	100,000	교xx등이 있는집	30,000	백훈	5,000	이숙	10,000	이구	50,000
민열	20,000	손아	20,000	김하	20,000	서민	30,000	김자	10,000	김옥	10,000
이도	100,000	박영	10,000	김자	10,000	원현	10,000	이희	10,000	강결	20,000
백훈	5,000	민열	20,000	이숙	20,000	교xx등이 있는집	30,000	정희	20,000	배복	10,000
서민	30,000	이도	100,000	김자	10,000	김하	20,000	윤희	20,000	전필	20,000
원현	10,000	백훈	5,000	이희	10,000	김자	10,000	윤애	10,000	정희	20,000
교xx등이 있는집	30,000	서민	30,000	심국	100,000	김자	10,000	백혜	50,000	민열	20,000
김하	20,000	임영	200,000	정희	20,000	이희	10,000	신희	10,000	민열	30,000
김자	10,000	원현	10,000	윤희	20,000	배주	10,000	배주	10,000	윤희	20,000
이숙	10,000	교xx등이 있는집	30,000	신희	10,000	이은	10,000			이도	100,000
김자	10,000	강현	30,000	이은	10,000	박혁	50,000			백훈	5,000
이희	10,000	김하	20,000	배주	10,000	김해	20,000			서민	30,000
이람	5,000	김자	10,000	이석	5,000	신희	10,000			원현	10,000
정희	20,000	이숙	10,000	이희	30,000	이석	5,000			교xx등이 있는집	30,000
윤희	20,000	김자	10,000	백혜	50,000	이희	30,000			김하	20,000
강현	30,000	이희	10,000	김해	20,000	김표	50,000			김자	10,000
신희	10,000	정희	20,000	청산업	50,000	백혜	50,000			이희	10,000
배주	20,000	윤희	20,000	유영	10,000	청산업	50,000			신희	10,000
김지	10,000	신희	10,000	장우	5,000					이은	10,000
이은	10,000	이열	70,000							전필	26,000
김임	20,000	서곤	50,000							손아	30,000
김해	20,000	배주	20,000							배주	10,000
이석	5,000	이은	10,000							김정	26,000
이희	30,000	백혜	50,000							윤애	10,000
백혜	50,000									김해	20,000
청산업	50,000									이석	5,000
										이xx희	30,000
										김표	50,000
										백혜	50,000
										청산업	50,000

고마운 들꽃...

“한결같은 사랑주시는 분, 당신은 참 소중한 분이십니다.”

나눔 계좌

대구은행 : 266-12-001963 / 민들레공동체
(소득세법 34조에 의해 소득혜택을 받으실 수 있습니다.)

나눔 물품

사무용품: 사무비품, 난방용품, 집기 등
주부식류: 쌀, 간식류, 식료품, 양념류 등
생활용품: 위생용품, 의류, 신발, 세탁용품, 학용품,
주방용품, 가전용품 등

재능 나눔

재능기부활동 관련해서는
전화상담을 해주시기 바랍니다.

감사합니다.



우리기관은 지역사회와 상호협력관계를 형성하고 우호적인 교류를 위해
기관의 주차장, 물리치료실, 나눔숲 등 전화 예약을 통해 개방하오니
지역주민 여러분들의 많은 이용 바랍니다.