

2023년 하반기

들꽃마을

민들레 공동체



천주교대구대교구
사회복지법인들꽃마을
중증장애인 거주시설

민들레공동체



사실 하느님의 나라는 이 어린이들과 같은 사람들의
것이다.(마르 10,14)

이 말씀은 어린이와 같은 이들, 고아와 과부와 이방인들,
장애인들, 가난한 이들처럼 하느님께서 직접 돌보는
이들에게는 너무나 기쁜 소식입니다.

왜냐하면 어린이와 같이 하느님의 나라를 받아들이지 않는 자는 결코
그곳에 들어가지 못한다.(마르 10,15)라고 하셨기 때문입니다.

그렇다면 우리에게 하느님 나라는 오지 않는 것일까요?

하느님의 나라에 들어가기 위해서 모두가 어린이가 되거나, 고아, 과부,
이방인, 가난한 이들이 되어야 하는 것이 아닙니다.

우리는 그들을 그대로 받아들이면 됩니다.

즉, 하느님의 일을 하면 됩니다.

하느님의 나라를 가지고 있는 이들을 받아들이면 하느님의 나라를
받아들이는 것이기 때문입니다.

민들레 공동체 원장

2023년 하반기 민들레 이야기

가을 나들이



가을을 맞아 가을 나들이를 진행했습니다. 연오랑, 민들레로타리 회원분들과 함께 포항순하관에서 배도 타고, 영화관도 빌려 영화관람도 하고 즐거운 하루를 보냈습니다.

2023년 하반기 민들레 이야기

소규모나들이



가을을 맞아 입주민 소규모나들이를 진행했습니다. 소규모 인원으로 가고 싶고, 체험해보고 싶은 곳을 여러장소로 나눠서 다녀왔습니다.

2023년 하반기 민들레 이야기

추석행사



9월에 추석을 맞이해서 원에서 추석행사를 진행했습니다.

예쁘게 한복도 차려입고, 송편도 빚고 전도 굽고
윷놀이와 박터트리기를 하며 신명나게 놀았습니다.

2023년 하반기 민들레 이야기

2023년 소소한음악회



10월에 입주민 보호자와 지역주민들을 초대해 원에 나눔숲에서 소소한 음악회를 진행했습니다. 맛있는 뷔페도 먹고, 숲에서 커피도 마시고 좋은 노래도 함께 듣는 시간이었습니다.

2023년 하반기 민들레 이야기

입주민 인권교육



입주민 인권교육을 진행했습니다.
놀이를 통해 권리에 대해서 알아보았고
나의 권리와 남의 권리도 중요함을 알 수 있는 시간이었습니다.

종사자 인권교육

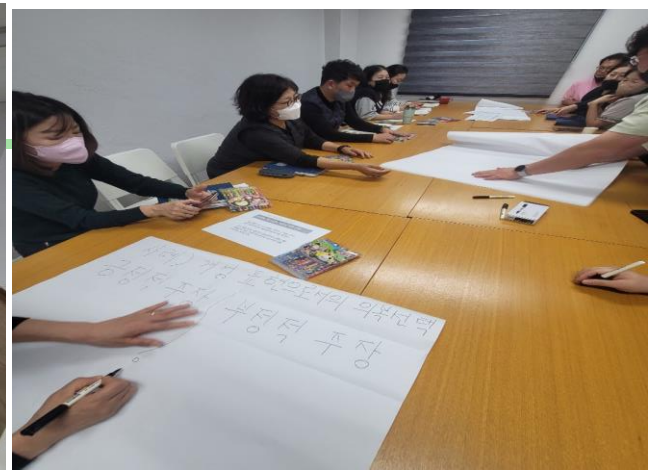
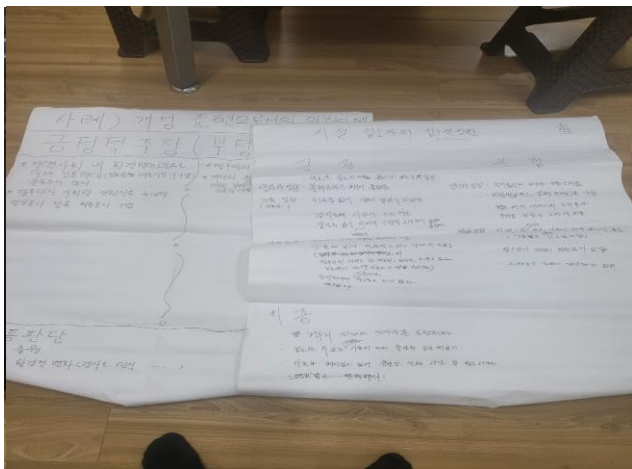

종사자 인권교육을 진행했습니다.
입주민에게 더 나은 서비스를 위해 인권에 대해서 함께 고민하고
생각할 수 있는 시간이었습니다.

2023년 하반기 민들레 이야기

명랑운동회



11월 25일 포항시장장애인복지시설연합회에서 주최하는 명랑운동회에 참여했습니다. 다양한 게임과 맛있는 간식 등 즐거운 시간을 보냈습니다.

송년행사



2024년을 마무리하는 시간을 가졌습니다. 한 해 수고해주신 모든 분들 진심으로 감사드립니다.

2023년 하반기 프로그램

건강지원 S / V



트래킹



족욕



술런

직업지원 S / V



직업(무수확)



직업준비훈련 I

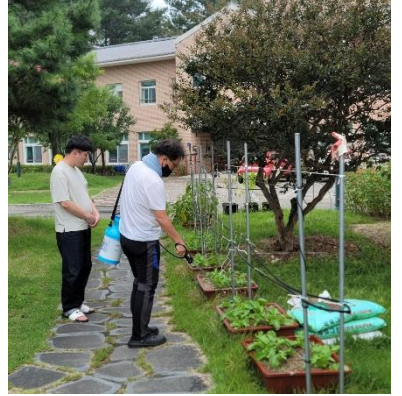

직업준비훈련 II

교육지원 S / V



일상교육 I



달력만들기



인권교육

자립지원 S / V



조리훈련



대중교통이용



평가회

2023년 하반기 프로그램

사회여가 S / V



축일



명절행사



나들이

하반기



외출



개별서비스

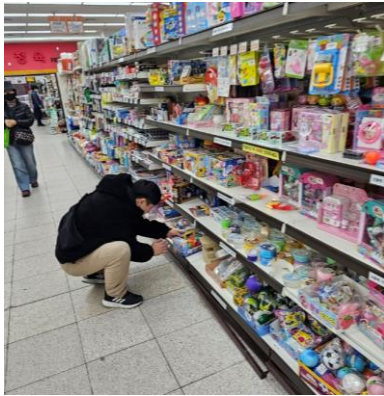

편의시설 이용



외부기관연계



2023년 하반기 봉사자

쉐프데이



매월 셰프님이 방문해서 맛있는 특별식을 만들어주셨습니다.
올 한해도 맛있는 음식을 만들어 주신 셰프님 진심으로 감사드립니다.

연오랑로터리 영화관람



민들레로터리에서 민들레공동체 식구들을 위해
네일아트와 이,미용을 해주셨습니다.
여자 입주민들이 예쁜 손톱을 보면서 너무나 즐거워했습니다. ~ ^^

후원물품(나눔으로 채우는 곳)

2023년 7~12월 후원품

| | | | | |
|-----------------|---------|----------------|--|-----------|
| 양손희 | 살구 | | | 떡 |
| 안진근 | 수박 | 장량성당 | | 라면 |
| 임지영 | 수박 | | | 바나나 |
| 석점순 | 곰탕 | 석점순 | | 곰탕 |
| 이지호 | 두루마리휴지 | 이남수 | | 떡 |
| | 물티슈 | 무기명 | | 두유 |
| 강대현 | 오이 | 무기명 | | 사과 |
| 이선미 | 수박 | 무기명 | | 천혜양 |
| 연오랑로타리클럽 | 쌀 | 칠포들꽃마을 | | 가오리 |
| 무기명 | 감자 | | | 우족곰탕 |
| pr.하늘의문 | 술빵 | 이지호 | | 롤휴지 |
| 이병훈 | 사과 | | | 물티슈 |
| 엔젤브레드 | 머핀 | 엔젤브레드 | | 빵 |
| 류태영 | 수박 | 티엔홍(박원철) | | 짜장 |
| 티엔홍(박원철) | 짜장 | 포항 북구청 | | 마스크 |
| 민대열 | 안전벨트 | 무기명 | | 딸기 |
| 무기명 | 산딸기 | | | 요구르트 |
| 이상구 | 감자 | 임지영 | | 초코파이 |
| 도움터기쁨의집 | 라면 | 나전복지마을 | | 돈육 |
| 나전복지마을 | 돈육 | 무기명 | | 테이블 |
| 성참결 | 계란 | 무기명 | | 테이블 |
| 이상구 | 양파 | 포항시북구보건소 | | 감기약 |
| 김원곤 | 마스크 | | | 코로나19진단키트 |
| 김순연 | 바나나 | 석점순 | | 곰탕 |
| | 수박 | 무기명 | | 쌀과자 |
| 김덕영 | 산딸기 | 무기명 | | 수세미 |
| 파티마보조기 | 기저귀 | 티엔홍(박원철) | | 짜장면 |
| | 물티슈 | 무기명 | | 굴 |
| 경북사회복지공동모금회 | KF마스크 | 나전복지마을 | | 돈국거리 |
| 석점순 | 곰탕 | 석점순 | | 곰탕 |
| 해동유통 | 바나나 | 안현 | | 사과즙 |
| 엔젤브레드 | 쿠키 | 안현 | | 식혜 |
| 티엔홍(박원철) | 자장면 | 권오득 | | 굴 |
| 권수정보호자 | 두유 | | | 단감 |
| | 바나나 | | | 바나나 |
| | 수박 | | | 배 |
| 무기명 | 떡 | 칠포들꽃마을 | | 사과 |
| 아로마라이프(강순이,강미숙) | 쌀 | | | 샤인머스켓 |
| 김윤선 | 두유 | | | 오렌지 |
| 안현 | 과자 | | | 한라봉 |
| 이호석 | 참외 | pr.하늘의문 | | 굴 |
| | 라면 | | | 술빵 |
| 이선주오빠 | 사과음료 | 무기명 | | 굴 |
| | 초코파이 | 무기명 | | 굴 |
| 석점순 | 곰탕 | 엔젤브레드 | | 카스테라 |
| 나전복지마을 | 돈육 | 죽도성당 | | 우불고기 |
| 파티마보조기 | 보행보조기 | 씨제이프레시웨이 | | 회 |
| 엔젤브레드 | 머핀 | 청하면사무소 | | 쌀 |
| 포항시 | 감자빵 | 티엔홍(박원철) | | 자장면 |
| 칠포들꽃마을 | 소뼈 | 포항시 | | 축산물교환권 |
| 티엔홍(박원철) | 짜장면 | | | 돈불고기 |
| 오정숙 | 양말 | 장성성당 사회복지회 | | 돈수육거리 |
| | 김 | | | 우불고기 |
| | 라면 | 성당새마을금고 | | 축산물교환권 |
| | 롤휴지 | | | 굴 |
| 청하지역사회보장협의체 | 물티슈 | Pr.지극히 사랑하올 그릇 | | 떡(백설기) |
| | 샴푸 | | | 롤휴지 |
| | 세탁세제 | | | 삼프린스바디워시 |
| | 치솔 | 나전복지마을 | | 돈육 |
| 송영순 | 우유대금 대납 | 임계자 | | 배즙 |
| 포항장애인통합센터 | 호두과자 | 무기명 | | 굴 |
| 나전복지마을 | 돈육 | 송영순 | | 우유대금 대납 |
| 안현 | 과자 | 원유술 | | 굴 |

후원금

| 1월 | | 2월 | | 3월 | | 4월 | | 5월 | | 6월 | |
|---------|---------|--------|---------|--------|---------|---------|-----------|---------|--------|----------|--------|
| 이X석 | 5,000 | 김X경 | 25,000 | 강X준 | 10,000 | 김X미 | 10,000 | 이X은 | 10000 | 김X경 | 25000 |
| 이X희 | 30,000 | 김X표 | 50,000 | 김X경 | 25,000 | 이X희 | 107,000 | 이X석 | 5000 | 김X표 | 50000 |
| 김X경 | 25,000 | 석X현 | 50,000 | 손X아 | 20,000 | 심X국 | 50,000 | 김X현 | 10000 | 석X현 | 50000 |
| 정XX업 | 50,000 | 최X희 | 50,000 | 최X희 | 50,000 | 김X경 | 25,000 | 최X임 | 20000 | 한X연 | 40000 |
| 임X수 | 20,000 | 임X수 | 20,000 | 임X수 | 20,000 | 최X희 | 50,000 | 이X욱 | 5000 | 임X수 | 20000 |
| 허X선 | 30,000 | 허X선 | 30,000 | 허X선 | 30,000 | 김X희 | 50,000 | 이X희 | 30000 | 허X선 | 30000 |
| 석X현 | 50,000 | 안X한 | 50,000 | 안X한 | 50,000 | 김X준 | 10,000 | 박X희 | 10000 | 엠XX엔지니어 | 100000 |
| 이동XXX학교 | 513,000 | 윤도원 | 50,000 | 윤X원 | 50,000 | 한X연 | 40,000 | 김X경 | 25000 | 안X한 | 50000 |
| 안X한 | 50,000 | 강X준 | 10,000 | 김X미 | 10,000 | 임X수 | 20,000 | 김X희 | 20000 | 윤X원 | 50000 |
| 윤X원 | 50,000 | 추X중 | 50,000 | 임X재 | 50,000 | 허X선 | 30,000 | 김X해 | 20000 | 민들레로타리클럽 | 200000 |
| 추X중 | 50,000 | 제일XX공업 | 500,000 | 김X욱 | 20,000 | 이X철 | 2,000,000 | 청X산업 | 50000 | 강X준 | 10000 |
| 김X규 | 50,000 | 김X규 | 50,000 | 추X중 | 50,000 | 안X한 | 50,000 | 김X현 | 5000 | 김X미 | 20000 |
| 이X주 | 10,000 | 이X주 | 10,000 | 김X규 | 50,000 | 윤X원 | 50,000 | 김X태 | 50000 | 이X주 | 10000 |
| 제일XX공업 | 500,000 | 박X태 | 10,000 | 이X주 | 10,000 | 추X중 | 50,000 | 안X한 | 50000 | 박X태 | 10000 |
| 박X태 | 10,000 | 김X미 | 10,000 | 박X태 | 10,000 | 김X주 | 50,000 | 윤X원 | 50000 | 추X중 | 50000 |
| 윤X영 | 10,000 | 윤X영 | 10,000 | 제일XX공업 | 500,000 | 이X규 | 10,000 | 한X연 | 40000 | 김X규 | 50000 |
| 임X자 | 20,000 | 임X자 | 20,000 | 윤X영 | 10,000 | 박X혁 | 60,000 | 임X수 | 20000 | 윤X영 | 10000 |
| 김X희 | 10,000 | 김X희 | 10,000 | 임X자 | 20,000 | 박X태 | 10,000 | 허X선 | 30000 | 임X자 | 20000 |
| 한XX원 | 50,000 | 조X선 | 10,000 | 김X희 | 10,000 | 제일XX공업 | 500,000 | 엠XX엔지니어 | 100000 | 조X선 | 10000 |
| 조X선 | 10,000 | 구X숙 | 10,000 | 한XX원 | 50,000 | 김X영 | 100,000 | 이X철 | 10000 | 제일XX공업 | 500000 |
| 구X숙 | 10,000 | 한XX원 | 50,000 | 구X숙 | 10,000 | 엠XX엔지니어 | 100,000 | 추X중 | 50000 | 한XX원 | 50000 |
| 박X수 | 300,000 | 김X자 | 10,000 | 김X욱 | 30,000 | 윤X영 | 10,000 | 김X규 | 50000 | 김X욱 | 20000 |
| 조X래 | 500,000 | 이X선 | 5,000 | 김X자 | 10,000 | 임X자 | 20,000 | 이X철 | 2000 | 구X숙 | 10000 |
| 우리XXX가구 | 10,000 | 최X미 | 10,000 | 허X향 | 10,000 | 조X선 | 10,000 | 이X주 | 10000 | 최X미 | 10000 |
| 최X미 | 10,000 | 김X희 | 10,000 | 이X선 | 5,000 | 구X숙 | 10000 | 제일XX공업 | 500000 | 김X자 | 10000 |
| 박X민 | 100,000 | 허X향 | 10,000 | 최X미 | 10,000 | 김X희 | 10000 | 박X태 | 10000 | 허X향 | 10000 |
| 김X자 | 10,000 | 모X식 | 30,000 | 김X희 | 10,000 | 최X미 | 10000 | 윤X영 | 10000 | 이X선 | 5000 |
| 이X선 | 5,000 | 안X근 | 50,000 | 안X근 | 50,000 | 한XX원 | 50000 | 임X자 | 20000 | 김X희 | 10000 |
| 황X구 | 10,000 | 김X선 | 310,000 | 김X지 | 10,000 | 김X자 | 10000 | 강X준 | 10000 | 윤X희 | 100000 |
| 김X희 | 10,000 | 황X필 | 310,000 | 이X화 | 10,000 | 이X선 | 5000 | 임X영 | 200000 | 안X근 | 50000 |
| 현X열 | 50,000 | 김X현 | 310,000 | 김X임 | 20,000 | 김X희 | 10000 | 박X태 | 10000 | 김X임 | 20000 |
| 박X혁 | 30,000 | 선X호 | 310,000 | 김X희 | 30,000 | 송X준 | 10000 | 조X선 | 10000 | 김X지 | 10000 |
| 김X욱 | 20,000 | 김X신 | 310,000 | 이X도 | 100,000 | 허X향 | 10000 | 구X숙 | 10000 | 이X도 | 100000 |
| 허X항 | 10,000 | 김X지 | 10,000 | 황X구 | 10,000 | 안X구 | 50000 | 김X욱 | 30000 | 포항석화라이온스 | 500000 |
| 안X근 | 50,000 | 이X도 | 100,000 | 손X아 | 20,000 | 이X화 | 10000 | 최X미 | 10000 | 이X화 | 10000 |
| 심X국 | 50,000 | 이X화 | 10,000 | 심X국 | 50,000 | 황X구 | 10000 | 최X희 | 50000 | 황X구 | 10000 |
| 송X순 | 10,000 | 김X입 | 20,000 | 송X순 | 10,000 | 이X철 | 50000 | 김X희 | 100000 | 박X혁 | 30000 |
| 이X두 | 50,000 | 김X희 | 30,000 | 이X두 | 50,000 | 김X지 | 10000 | 허X향 | 10000 | 김X희 | 30000 |
| 전X열 | 10,000 | 황X구 | 10,000 | 전X열 | 10,000 | 김X희 | 30000 | 안X근 | 50000 | 손X아 | 20000 |
| 이X구 | 50,000 | 심X국 | 50,000 | 이X구 | 50,000 | 심X국 | 50000 | 김X자 | 10000 | 심X국 | 50000 |
| 이X화 | 10,000 | 송X순 | 10,000 | 윤X수 | 20,000 | 송X순 | 10000 | 이X선 | 5000 | 송X순 | 10000 |
| 윤X수 | 20,000 | 이X두 | 50,000 | 김X열 | 30,000 | 이X두 | 50000 | 김X지 | 10000 | 이X두 | 50000 |
| 김X열 | 30,000 | 전X열 | 10,000 | 강X열 | 20,000 | 전X열 | 10000 | 김X희 | 10000 | 전X열 | 10000 |
| 강X열 | 20,000 | 이X구 | 50,000 | 배X복 | 10,000 | 이X구 | 50000 | 김X미 | 20000 | 이X구 | 50000 |
| 김X임 | 20,000 | 윤X수 | 20,000 | 전X필 | 20,000 | 윤X수 | 20000 | 이X도 | 100000 | 윤X수 | 20000 |
| 배X복 | 10,000 | 김X열 | 30,000 | 정X희 | 20,000 | 김X열 | 30000 | 이X화 | 10000 | 김X열 | 30000 |
| 김X지 | 10,000 | 강X열 | 20,000 | 박X영 | 10,000 | 강X열 | 20000 | 이X민 | 10000 | 강X열 | 20000 |
| 박X영 | 10,000 | 배X복 | 10,000 | 민X열 | 20,000 | 김X임 | 20000 | 황X구 | 10000 | 배X복 | 10000 |
| 민X열 | 20,000 | 전X필 | 20,000 | 윤X희 | 20,000 | 배X복 | 10000 | 심X국 | 50000 | 전X필 | 20000 |
| 허X구 | 10,000 | 정X희 | 20,000 | 백X훈 | 20,000 | 전X필 | 20000 | 송X순 | 10000 | 정X희 | 20000 |
| 백X훈 | 20,000 | 박X영 | 10,000 | 서X민 | 30,000 | 손X아 | 20000 | 이X두 | 50000 | 박X영 | 10000 |
| 서X민 | 30,000 | 민X열 | 20,000 | 손X진 | 30,000 | 박X영 | 10000 | 전X열 | 10000 | 민X열 | 20000 |
| 손X진 | 30,000 | 윤X희 | 20,000 | 김X한 | 30,000 | 민X열 | 20000 | 이X구 | 50000 | 윤X희 | 20000 |
| 고X숙 | 20,000 | 윤X희 | 100,000 | 김X영 | 100,000 | 백X훈 | 5000 | 윤X수 | 20000 | 백X훈 | 5000 |
| 정X희 | 20,000 | 백X훈 | 20,000 | 이X열 | 10,000 | 백X훈 | 20000 | 김X열 | 30000 | 백X훈 | 20000 |
| 윤X희 | 20,000 | 서X민 | 30,000 | 최X임 | 20,000 | 서X민 | 30000 | 강X열 | 20000 | 서X민 | 10000 |
| 이X도 | 100,000 | 김X민 | 20,000 | 이X은 | 10,000 | 서X민 | 10000 | 김X임 | 20000 | 서X민 | 30000 |
| 허X규 | 10,000 | 손X진 | 30,000 | 윤X희 | 100,000 | 김X민 | 20000 | 배X복 | 10000 | 임X영 | 50000 |
| 허X | 10,000 | 김X한 | 30,000 | 김X현 | 10,000 | 손X진 | 30000 | 전X필 | 20000 | 김X민 | 20000 |
| 김X현 | 10,000 | 이X석 | 5,000 | 이X욱 | 5,000 | 김X한 | 30000 | 박X혁 | 30000 | 손X진 | 30000 |
| 최X임 | 20,000 | 김X현 | 10,000 | 박X희 | 10,000 | 원X현 | 10000 | 손X아 | 20000 | 김X한 | 30000 |
| 이X욱 | 5,000 | 최X임 | 20,000 | 김X희 | 20,000 | 김X욱 | 30000 | 박X영 | 10000 | 원X현 | 10000 |
| 박X희 | 10,000 | 이X욱 | 5,000 | 김X해 | 20,000 | 박X혁 | 30000 | 민X열 | 20000 | 모X식 | 30000 |
| 김X희 | 20,000 | 이X희 | 30,000 | 모X식 | 30,000 | 정X희 | 20000 | 백X훈 | 20000 | 최X임 | 20000 |
| 이X은 | 10,000 | 박X희 | 10,000 | 이X석 | 5,000 | 윤X희 | 20000 | 백X훈 | 5000 | 이X은 | 10000 |
| 백X혜 | 30,000 | 김X희 | 20,000 | 이X희 | 30,000 | 모X식 | 30000 | 서X민 | 10000 | 이X열 | 50000 |
| 김X해 | 20,000 | 이X은 | 10,000 | 김X표 | 50,000 | 김X표 | 50000 | 서X민 | 30000 | 이X석 | 5000 |
| 윤X희 | 100,000 | 김X표 | 50,000 | 백X혜 | 30,000 | 백X혜 | 30000 | 김X민 | 20000 | 김X현 | 10000 |
| 이X석 | 5,000 | 백X혜 | 30,000 | 청X산업 | 50,000 | 윤X희 | 100000 | 손X진 | 30000 | 이X욱 | 5000 |
| 이X희 | 30,000 | 김X해 | 20,000 | 석X현 | 50,000 | 이X도 | 100000 | 김X한 | 30000 | 이X희 | 30000 |
| 청X산업 | 50,000 | 청X산업 | 50,000 | 석X현 | 50,000 | 석X현 | 50000 | 원X현 | 10000 | 박X희 | 10000 |
| | | 석X현 | 50,000 | | | 강X준 | 10000 | 김X영 | 100000 | 김X희 | 20000 |
| | | | | | | | | 정X희 | 20000 | 김X표 | 50000 |
| | | | | | | | | 윤X희 | 20000 | 백X혜 | 30000 |
| | | | | | | | | 한XX의원 | 50000 | 김X해 | 20000 |
| | | | | | | | | 김X현 | 10000 | 청X산업 | 50000 |
| | | | | | | | | 최X임 | 20000 | 석X현 | 50000 |
| | | | | | | | | 이X욱 | 5000 | | |
| | | | | | | | | 김X희 | 20000 | | |
| | | | | | | | | 이X은 | 10000 | | |
| | | | | | | | | 이X열 | 50000 | | |
| | | | | | | | | 백X혜 | 30000 | | |
| | | | | | | | | 김X해 | 20000 | | |
| | | | | | | | | 윤X희 | 100000 | | |
| | | | | | | | | 이X석 | 5000 | | |
| | | | | | | | | 이X희 | 30000 | | |
| | | | | | | | | 청X산업 | 50000 | | |
| | | | | | | | | 모X식 | 30000 | | |

고마운 들꽃...

“한결같은 사랑주시는 분, 당신은 참 소중한 분이십니다.”

나눔 계좌

대구은행 : 266-12-001963 / 민들레공동체
(소득세법 34조에 의해 소득혜택을 받으실 수 있습니다.)

나눔 물품

사무용품: 사무비품, 난방용품, 집기 등
주부식류: 쌀, 간식류, 식료품, 양념류 등
생활용품: 위생용품, 의류, 신발, 세탁용품, 학용품,
주방용품, 가전용품 등

재능 나눔

** 코로나 19 확산으로 재능기부활동은
한시적으로 중단되었습니다.

감사합니다.



우리기관은 지역사회와 상호협력관계를 형성하고 우호적인 교류를 위해
기관의 주차장, 물리치료실, 나눔숲 등 전화 예약을 통해 개방하오니
지역주민 여러분들의 많은 이용 바랍니다.