

2022년 하반기

들꽃마을

민들레 공동체



천주교대구대교구
사회복지법인들꽃마을
중증장애인 거주시설

민들레공동체



우리 모두는 살고 싶나이다.
우리 모두는 행복해지고 싶나이다.
우리 모두는 사랑하고 싶나이다.

이 소박한 소망을 가진 이웃들이
불씨를 얻으러 오면 외면하지 마시고
그냥 가슴만 열어 놓으시면 되나이다.

아직도 꺼지지 않고 있는 사랑의 불씨가
여기저기에서 타고 있나이다.

사랑의 님이 계시기에 우리는 아직 절망하지 않으며
진실한 님이 계시기에 희망의 끈을 놓을 수가 없나이다.

님이시여, 참으로 자랑스럽나이다.
님께서서는 우리 모두의 생명의 은인이시나이다.

그 누가 뭐래도 우리 각자의 존재는
하늘같이 높고 바다같이 깊으며 우주같이 넓으나이다.

참으로 고맙습니다.

2022년 하반기 민들레 이야기

2022년 소소한 음악회



10월 21일 민들레공동체에서 소소한 음악회를 진행했습니다.
입주민들과 가족분들이 한 자리에 모여 식사도 하고 이병삼 교수님과
굿포유 밴드가 너무나 멋진 공연도 해주셨습니다.

즐거운 한가위 ~~ !!



한가위를 맞아 송편도 빚고, 윷놀이도 하고 하루가 금방 지나갔습니다.
즐거운 한가위였습니다.

2022년 가을맞이 캠프



11월 4일 경주 버드파크로 가을맞이 캠프를 다녀왔습니다. 대구가톨릭
봉사단과 함께 맛있는 음식도 먹고, 다양한 볼거리도 있고 힐링이 되는
시간이었습니다.

2022년 하반기 민들레 이야기

2022년 입주민 건강검진



입주민들의 편의를 위해 포항의료원에서 이동 검사차량이 와서
입주민 한 분 한 분에 건강검진을 해주셨습니다.

2022년 입주민 인권교육



입주민들이 권리를 알아보기 위해 입주민 인권교육을 진행했습니다.
나의 권리, 너의 권리, 우리의 권리란 주제로 교육을 진행했습니다.

2022년 코로나2가 백신



입주민들이 코로나2가 백신을 접종했습니다. 이제는 코로나로부터
진짜 안전해지겠죠?

2022년 하반기 민들레 이야기

2022년 종사자 인권교육



종사자들의 인권감수성 향상과 현재 시설이 나아가는 방향을 고민하기 위해 종사자 인권교육을 진행했습니다.

2022년 상반기 사업평가



입주민들의 보다 나은 삶을 위해 시설에서는 사업에 대한 평가를 진행했습니다. 상반기동안 했던 서비스 및 사업들이 잘 수행되고 있는지 점검을 하는 시간이었습니다.

발달장애인 마음과 행동읽기 교육



포항에 3개의 장애인 거주시설이 연합하여 장애인분들을 조금 더 이해할 수 있는 발달장애인 마음과 행동읽기 교육을 진행했습니다.

2022년 하반기 프로그램

건강지원 S / V



트래킹 I



트래킹 II



트래킹 III

직업지원 S / V



입주민 상담



직업준비훈련 II



직업준비훈련 III

교육지원 S / V



일상교육



1년 달력만들기



소방교육

자립지원 S / V



금전교육(인터넷쇼핑)



체험홈이용



조리훈련

2022년 하반기 프로그램



축일



기청산식물원

사회지원 S / V

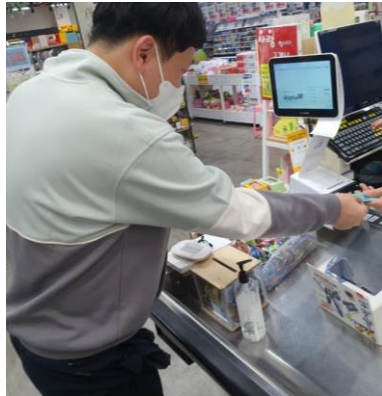

나들이

오프라인 쇼핑 I

오프라인 쇼핑 II



오프라인 쇼핑 III

오프라인 쇼핑 IV

개인종교활동

2022년 하반기 봉사자

쉐프데이



한달에 한 번씩 셰프님이 직접 방문하셔서 입주민들이 **원하는 요리**를 준비해 주셨습니다. 1년동안 너무 감사했습니다.

늘푸른봉사단 도배봉사



늘푸른 봉사단에서 오셔서 입주민의 개인방 도배를 해주셨습니다. 도배지를 입주민이 직접 선택을 해서 그런지 하고 나서도 입주민들이 너무 좋아하셨습니다. ~ ^^

후원물품(나눔으로 채우는 곳)

2022년 7~12월 후원품

Pr.지극히 사랑하올 그릇	꿀	아로마라이프(강순이,강미숙)	쌀
	롤휴지	양손희	홍시
	삼푸등	연오랑로타리클럽	김치
pr.하늘의문	술빵	예티심터	찰보리빵
	술빵	이병훈	꿀
경북사회복지공동모금회(아모레 퍼시픽)	식탁포	이상구	감자
		이현철	무
고영순	두유	이형도	호박식혜
	무화과	이형도	멸균우유
	초코파이	임윤재	사과
권수정보호자	멸균우유	장성성당	꿀
김갑순보호자	아이스크림		떡
김은숙	포도	장성성당 사회복지회	삼푸 외
	호박 등		돈목살
김종호	라면		돈불고기
대한적십자	빵		돈수육
더불어함께새희망	뉴케어	정연희	우불고기
도도산업	진단키트	죽도성당	사과
들꽃마을(법인)	쌀	참빛봉사단	돈불고기
	삼성큐브		빵(슈틀렌)
	꿀	칠포들꽃마을	물티슈
무기명	떡		휴지
무기명	떡		꿀
무기명	머핀		메론
무기명	분식키트		바나나
민들레로타리클럽	김치		배
민들레후원회	양념고기		사과
베들레헴공동체	쌀		샤인머스켓
북구청장	마스크		오렌지
석점순	곰탕		자두
성모자애원마리아의집	빵	카리타스보호작업장	키위
	황금향	커피콩콩	포도
성요셉재활원	꿀	티엔홍(박원철)	탄산수
		포항시	머핀
성참결	복숭아		짜장면
	우유		축산물상품권
씨제이프레시웨이	쌀	한국장애인협회	숨수건
	방어회		홍해성당
			마스크
			매트리스
			과자세트

후원금

7월		8월		9월		10월		11월		12월	
김x경	25,000	이x석	5,000	김x경	25,000	김x경	25,000	김x경	25,000	김x경	25,000
김x표	50,000	김x현	10,000	김x표	50,000	임x수	20,000	김x표	50,000	김x표	50,000
임x수	20,000	이x욱	5,000	한x련	40,000	허x선	30,000	김x윤	500,000	김x선	200,000
허x선	30,000	이x희	30,000	임x수	20,000	안x한	50,000	안x한	50,000	황x필	200,000
안x한	50,000	박x희	10,000	허x선	30,000	김x태	50,000	윤x원	50,000	김x현	200,000
윤x원	50,000	김x경	25,000	안x한	50,000	윤x원	50,000	임x수	20,000	선x호	200,000
이x주	10,000	김x희	20,000	윤x원	50,000	이x주	10,000	허x선	30,000	김x신	200,000
추x종	50,000	김x표	50,000	이x주	10,000	추x종	50,000	추x종	50,000	임x수	20,000
김x규	50,000	김x해	20,000	박x태	10,000	김x규	50,000	김x규	50,000	허x선	30,000
박x태	10,000	청x산업	50,000	추x종	50,000	박x태	10,000	이x주	10,000	안x한	50,000
제일xx공업	500,000	임x수	20,000	김x규	50,000	제일xx공업	500,000	박x태	10,000	윤x원	50,000
임x재	50,000	허x선	30,000	임x자	20,000	윤x영	10,000	윤x영	10,000	이x주	10,000
윤x영	10,000	안x한	50,000	조x선	10,000	임x자	20,000	임x자	20,000	박x태	10,000
임x자	20,000	윤x원	50,000	김x희	10,000	조x선	10,000	김x희	10,000	추x종	50,000
조x선	10,000	추x종	50,000	한x의원	50,000	구x숙	10,000	제일xx공업	500,000	김x규	50,000
김x영	150,000	김x규	50,000	윤x희	100,000	김x희	10,000	한x의원	50,000	제일xx공업	500,000
윤x희	100,000	이x주	10,000	구x숙	10,000	한x의원	50,000	이x규	300,000	이x철	2,000,000
한x의원	50,000	김x영	100,000	최x미	10,000	최x미	10,000	조x선	10,000	강x준	10,000
구x숙	10,000	제일xx공업	500,000	김x자	10,000	윤x희	100,000	구x숙	10,000	윤x영	10,000
김x희	10,000	박x태	10,000	이x선	5,000	김x자	10,000	김x영	400,000	임x자	20,000
최x미	10,000	윤x영	10,000	김x희	10,000	허x향	10,000	김x규	500,000	한국해운조합 포항	2,500,000
김x자	10,000	임x자	20,000	허x향	10,000	이x선	5,000	최x진	200,000	조x선	10,000
이x선	5,000	김x희	10,000	황x구	10,000	김x희	10,000	최x규	300,000	김x희	10,000
김x희	10,000	조x선	10,000	안x근	50,000	황x구	10,000	주식회사 지 스틸	300,000	한x의원	50,000
허x향	10,000	구x숙	10,000	김x임	20,000	권xx보호자	200,000	서x욱	500,000	김x민	20,000
황x구	10,000	최x미	10,000	김x지	10,000	민들레후원회	300,000	허x향	10,000	구x숙	10,000
이x도	100,000	윤x희	100,000	이x도	100,000	모x식	30,000	최x미	10,000	최x미	10,000
모x식	30,000	황x구	10,000	모x식	30,000	임x영	200,000	김x자	10,000	김x자	10,000
안x근	50,000	허x향	10,000	김x욱	20,000	윤x철	300,000	이x선	5,000	허x향	50,000
김x욱	20,000	김x미	10,000	이x화	10,000	김x미	10,000	황x구	10,000	이x선	5,000
김x지	10,000	안x근	50,000	김x희	30,000	배x서	100,000	김x희	10,000	김x희	10,000
정x영	10,000	김x자	10,000	제일xx공업	500,000	안x근	50,000	안x근	50,000	김x진	100,000
심x국	50,000	이x선	5,000	최x희	100,000	이x화	10,000	김x태	50,000	현대제철	2,000,000
송x순	10,000	김x지	10,000	김x민	20,000	김x지	10,000	김x지	10,000	황x구	10,000
이x두	50,000	김x희	10,000	고x숙	20,000	김x희	30,000	이x화	10,000	배x복	120,000
전x열	10,000	이x화	10,000	심x국	50,000	이x도	100,000	김x희	30,000	박x욱	840,000
이x규	50,000	김x희	30,000	송x순	10,000	고x순	500,000	김x임	20,000	손x나	200,000
이x화	10,000	모x식	30,000	이x두	50,000	심x국	50,000	윤x희	100,000	이x도	100,000
윤x수	20,000	정x영	10,000	전x열	10,000	송x순	10,000	이x도	100,000	이x주	840,000
김x열	30,000	심x국	50,000	이x규	50,000	이x두	50,000	따뜻한 동행	27,531,400	한x현	205,000
강x준	10,000	송x순	10,000	윤x수	20,000	전x열	10,000	심x국	50,000	안x근	50,000
김x임	20,000	이x두	50,000	김x열	30,000	이x규	50,000	송x순	10,000	김x욱	30,000
배x복	10,000	전x열	10,000	배x복	10,000	윤x수	20,000	이x두	50,000	김x임	20,000
박x혁	30,000	이x규	50,000	박x혁	30,000	김x열	30,000	이x규	50,000	김x지	10,000
김x희	30,000	김x욱	20,000	정x희	20,000	김x임	20,000	김x욱	20,000	박x혁	30,000

고마운 들꽃...

“한결같은 사랑주시는 분, 당신은 참 소중한 분이십니다.”

나눔 계좌

대구은행 : 266-12-001963 / 민들레공동체
(소득세법 34조에 의해 소득혜택을 받으실 수 있습니다.)

나눔 물품

사무용품: 사무비품, 난방용품, 집기 등
주부식류: 쌀, 간식류, 식료품, 양념류 등
생활용품: 위생용품, 의류, 신발, 세탁용품, 학용품,
주방용품, 가전용품 등

재능 나눔

** 코로나 19 확산으로 재능기부활동은
한시적으로 중단되었습니다.

감사합니다.



우리기관은 지역사회와 상호협력관계를 형성하고 우호적인 교류를 위해
기관의 주차장, 물리치료실, 나눔숲 등 전화 예약을 통해 개방하오니
지역주민 여러분들의 많은 이용 바랍니다.