

2021년 하반기

들꽃마을 민들레공동체



천주교대구대교구
사회복지법인들꽃마을

민들레공동체



“뉴 노멀”의 시대에, “우 ‘연’한 폐렴” (코로나19)라는 전염병과 꿈의 기술혁명인 4차 산업혁명이 겹쳤습니다. 그러나 들꽃마을 가족들은 여전히 거기 있으면서, 찾아오는 이들을 만나고 사랑을 나누며 살고 싶습니다. 왜냐하면 하느님의 사랑은 어느 시대에도 끝이 없기 때문입니다.

그래서 저는 “뉴 노멀”을 “**새로운 일상**”이라고 부르고 싶습니다. “칼 라너” 신부님의 “일상”이 분도신학 소책자의 첫 번째에 있듯이, “일상”의 단순함은 “하느님의 신비”가 주어지는 첫 번째 자리임을 믿습니다.

하늘이 무너져도 솟아날 구멍이 있듯이, 앞으로도 하느님의 신비가 드러나는 구멍이 우리를 찾아오리라 믿습니다. 우리 기술이라고는 매일 매일 마스크 끼고 강과 바다를 바라 보며, 먹고 마시고 기도하면 잠드는 것 뿐이겠지만, 선물로 주어진 삶의 자리로 감사히 여기며 삶을 바칠 것입니다.

2021년 하반기 민들레 이야기

(2021.7 ~ 2021.12)

소방대피훈련



머니머니 해도 안전이 제일이죠~!! 민들레공동체에서 소방대피 훈련을 진행했습니다. 꺼진 불도 다시 보고, 소화기도 다시 점검, 그리고 빠르게 대피하는 훈련을 진행했습니다.

평가회



코로나19로 인해 일상생활에서 많은 부분이 제약이 있었지만, 민들레공동체에서는 더 나은 삶을 계획하기 위해 선생님들이 한 자리에 모여 평가회를 진행했습니다. 목이 말라도 시원한 음료수 한 잔 마시지 못하는 상황이었지만, 그래도 민들레공동체 식구들에게 더 나은 서비스가 무엇인지 진지하게 고민할 수 있는 시간이었습니다.

송년행사



코로나 19로 인해 밖에서의 송년행사는 하지 못했지만, 뷔페도 부르고, 1년동안에 우리 이야기도 함께 보았습니다. 아직은 시설 안에서만 행사를 진행하였지만, 내년에는 꼭 밖에 나가서 송년행사를 할 수 있기를 바래 봅니다.

2021년 상반기 프로그램

(2021.7 ~ 2021.12)

건강지원 S / V



트래킹 I



트래킹 II

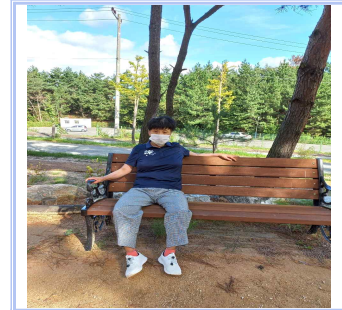

트래킹 III

사회지원 S / V

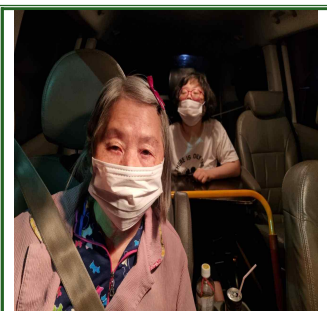

꿈틀로

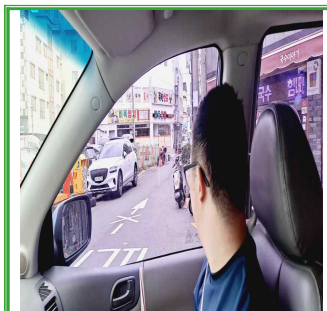

전통시장 I

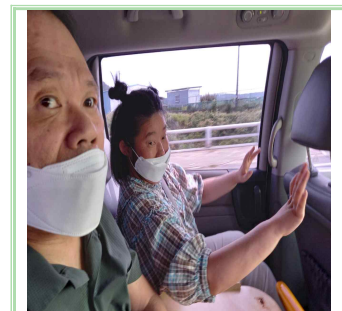

전통시장 II

교육지원 S / V



시청각 교육 I

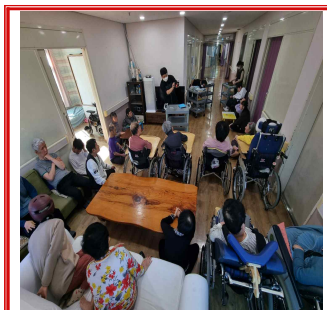

시청각 교육 II

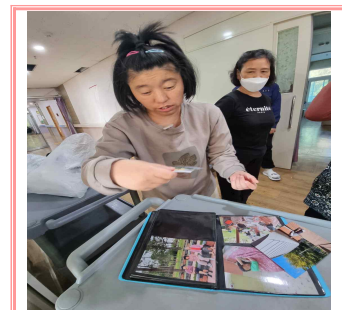

앨범만들기

여가지원 S / V



문화탐방



축일

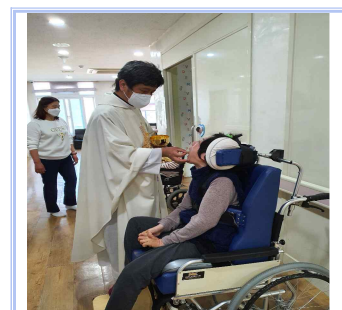

종교활동

캠프

약 2년의 시간 동안 외부활동에 제약이 있었던 민들레 식구들이 드디어 1박 2일로 캠프를 나갔다 왔습니다. 우리끼리만 같이 있는 장소를 첩외해서 우리들만의 캠프를 즐겼습니다. 너무 행복한 시간이였습니다.



아름다운 동행 (volunteer work)

어쩌면 소외될 수 있는 곳을 찾아다니며 삶을 누리고 이야기하며 복을 나누는 사람의 활동입니다.

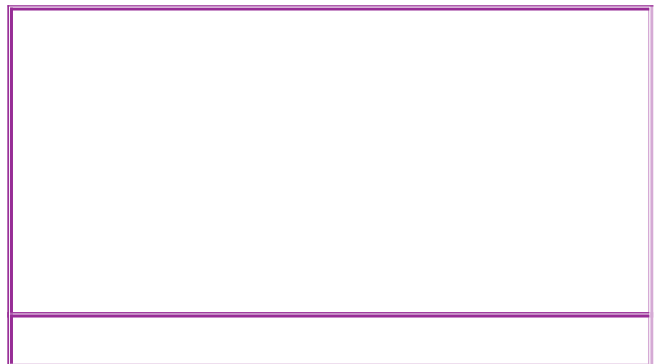
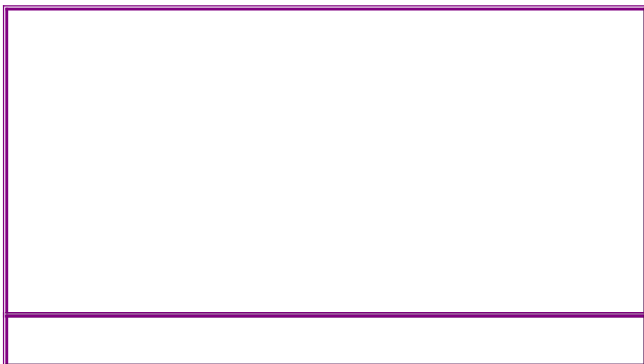

후원물품 (나눔으로 채우는 곳)

2021년 7~12월 후원품

| | | | |
|------------------------------|--------------------|---------------------|-----------------------------|
| (재)대구구천주교회유지재단 (사회복지4대리구) | 쌀 | | 축산물상품권 |
| Pr.지극히 사랑하을 그릇 | 굴 쌀 | 씨제이프레시웨이 | 뷔페식사권 토로미퍼펙트 간대파외 40종 |
| Pr.하늘의문 | 바나나 술빵 2회 찐빵 | 안진한 | 배 사과 피자 등 |
| 강석이 | 박카스 고려홍삼 두유 | 안현 | 포도 사과 굴 |
| 강현경 | 과자 | 연오랑로타리클럽 | 김치 |
| 구룡포성당 | 한과 | 윤인희 | 현대전화(중고) |
| 김덕영 | 구운계란 | 윤종섭가족 | 호두과자 |
| 김은숙 | 자장재료 | | 쌀 |
| 김진옥 | 프로그램 소품 | 이병훈 | 굴(10kg) 굴(15킬로) |
| 김현정 | 굴(10kg) | 이상구 | 복숭아 |
| 남호성 | 회 2회 | 이윤범 | 무 |
| 농협은행(주)포항시지부 | 농협상품권 | 이용범 | 포도 |
| 더불어함께새희망 | 뉴케어 6회 | 이용자 | 생화바구니 |
| 들꽃마을(법인) | 수박 | 이현철 | 화분 2회 |
| | 굴(10킬로) | 이호석 | 호박식혜 |
| | 쌀 | | 생삼겉살 |
| | 공기청정기 | | 바나나 |
| | 상추 2회 | 장성성당 | 포도(10kg) |
| | 빵 7회 | | 술떡 |
| | 어묵 2회 | 정은선 | 소머리 |
| | 막창떡볶이 | 죽도성당 | 마가렛드 |
| | 김 | | 소불고기 |
| | 라면 | 창포종합사회복지관 | 롤케익 |
| | 쌀 | | 마스크KF |
| | 칫솔 | | 덴탈마스크 |
| 무기명 | 두유 | | 바나나 |
| | 카스타드 | | 키위 |
| | 다이제 | | 사과 |
| | 고소미 | 칠포들꽃마을 | 배(5Kg) 배(15Kg) |
| | 오예스 | | 오렌지 |
| | 샤인머스켓 | | 샤인머스켓 |
| | 굴 3회 | | 메론 |
| | 전동침대 | | 굴 |
| | 사과 | | 짜장면 5회 |
| 박노경 | 사과 | 티엔홍(박원철) | 쌀(20kg) |
| 박상규(박차순보호자) | 믹스커피 | 포항북부소방서 | 손소독제 |
| 박완수 | 죽(31인분) | | 마스크 |
| 박진성 | 정수기 | 포항시 | KF마스크 2회 |
| 베들레헴공동체 | 비데 | | 쌀 |
| 석재현 | 방울토마토 | 포항시청소과 | 축산물상품권 |
| 석점순 | 믹스커피 | 한국도로공사 포항영덕건설사업단 | 온누리상품권 |
| 성모자애원마리아의집 | 곰탕 5회 | | 비말마스크 |
| 성참결 | 반시 2회 | 한국장애인협회 | 매트리스 |
| 송림초등학교 | 단감 | 한돈협회경북협의회 | 한돈 |
| | 복숭아 | | 라면 |
| | 샌드위치 | | 사과 |
| | 음료 | 향기마을 | 표고버섯 |
| | 매트 | | 굴 |
| 송영순 | 우유대금(6,7,8월) | | 사과(10Kg) |
| 신미소환경 | 우유대금(10,11,12월) | 흥해성당 | 바나나 |
| | 양말 | | 배 |
| | | | 김치 |
| | | | 쌀 |

후원금

| 7월 | | 8월 | | 9월 | | 10월 | | 11월 | | 12월 | |
|-------------|---------|-------------|---------|-------------|---------|-------------|-----------|-------------|---------|-----------------|-----------|
| 강X준 | 10,000 | 청X산업 | 50,000 | 김X경 | 25,000 | 김X표 | 50,000 | 김X해 | 20,000 | 김X표 | 50,000 |
| 김X표 | 50,000 | 김X경 | 25,000 | 김X표 | 50,000 | 김X경 | 25,000 | 이X욱 | 5,000 | 김X경 | 25,000 |
| 김X경 | 25,000 | 이X석 | 5,000 | 황X순X | 300,000 | 임X수 | 20,000 | 이X희 | 30,000 | 허X선 | 30,000 |
| 김X희 | 10,000 | 이X희 | 30,000 | 김X미 | 10,000 | 허X선 | 30,000 | 김X경 | 25,000 | 한X련 | 40,000 |
| 임X수 | 20,000 | 임X수 | 20,000 | 강X준 | 10,000 | 안X근 | 250,000 | 청X산 업 | 50,000 | 임X수 | 20,000 |
| 허X선 | 30,000 | 허X선 | 30,000 | 임X수 | 20,000 | 안X한 | 50,000 | 이X석 | 5,000 | 윤X원 | 50,000 |
| 윤X원 | 50,000 | 안X한 | 50,000 | 한X련 | 40,000 | 윤X원 | 50,000 | 박X희 | 10,000 | 경X사X복X 공동모금회 | 500,000 |
| 안X한 | 50,000 | 윤X원 | 50,000 | 허X선 | 30,000 | 이X주 | 10,000 | 김X표 | 50,000 | 안X한 | 50,000 |
| 김X태 | 50,000 | 추X종 | 50,000 | 안X환 | 50,000 | 박X태 | 10,000 | 김X희 | 20,000 | 임X재 | 50,000 |
| 제X일X마 공업 | 500,000 | 강X준 | 10,000 | 윤X원 | 50,000 | 추X종 | 50,000 | 김X현 | 10,000 | 추X종 | 50,000 |
| 추X종 | 50,000 | 이X주 | 10,000 | 추X종 | 50,000 | 윤X영 | 10,000 | 한X련 | 40,000 | 이X주 | 10,000 |
| 이X주 | 10,000 | 박X태 | 10,000 | 박X태 | 10,000 | 박X자 | 20,000 | 임X수 | 20,000 | 박X태 | 10,000 |
| 박X태 | 10,000 | 김X희 | 10,000 | 윤X희 | 100,000 | 조X선 | 10,000 | 허X선 | 30,000 | 김X미 | 10,000 |
| 윤X희 | 100,000 | 임X자 | 20,000 | 이X주 | 10,000 | 윤X희 | 100,000 | 윤X원 | 50,000 | 무X명 | 1,000,000 |
| 윤X영 | 10,000 | 한X의원 | 50,000 | 강X자 | 50,000 | 한X의원 | 50,000 | 안X한 | 50,000 | 임X자 | 20,000 |
| 임X자 | 20,000 | 조X선 | 10,000 | 손X나 | 320,000 | 박X성 | 2,500,000 | 추X종 | 50,000 | 윤X영 | 10,000 |
| 해X빈모금함 | 245,800 | 구X숙 | 10,000 | 전X수 | 840,000 | 제X일X마 공업 | 500,000 | 이X주 | 10,000 | 제X일X마 공업 | 500,000 |
| 김X희 | 10,000 | 윤X영 | 10,000 | 박X욱 | 840,000 | 구X숙 | 10,000 | 제X일X마 공업 | 500,000 | 성X세X을 금고 | 2,000,000 |
| 조X선 | 10,000 | 윤X희 | 100,000 | 임X자 | 20,000 | 김X희 | 10,000 | 박X태 | 10,000 | 김X희 | 10,000 |
| 한X의원 | 50,000 | 최X미 | 10,000 | 윤X영 | 10,000 | 최X미 | 10,000 | 윤X영 | 10,000 | 구X숙 | 10,000 |
| 최X미 | 10,000 | 박X혁 | 30,000 | 김X희 | 10,000 | 이X도 | 100,000 | 윤X희 | 100,000 | 한X의원 | 50,000 |
| 구X숙 | 10,000 | 제X일X마 공업 | 500,000 | 제X일X마 공업 | 500,000 | 허X향 | 10,000 | 임X자 | 20,000 | 조X선 | 10,000 |
| 이X선 | 5,000 | 이X선 | 5,000 | 조X선 | 10,000 | 김X향 | 10,000 | 김X희 | 10,000 | 김X향 | 10,000 |
| 모X식 | 30,000 | 예X준 | 50,000 | 박X혁 | 30,000 | 예X준 | 50,000 | 조X선 | 10,000 | 예X준 | 50,000 |
| 김X향 | 10,000 | 황X구 | 10,000 | 황X구 | 10,000 | 이X선 | 5,000 | 한X의원 | 50,000 | 이X선 | 5,000 |
| 예X준 | 50,000 | 김X향 | 10,000 | 구X숙 | 10,000 | 이X무 | 10,000 | 김X영 | 100,000 | 이X무 | 10,000 |
| 이X무 | 10,000 | 허X향 | 10,000 | 김X욱 | 30,000 | 김X자 | 10,000 | 이X훈 | 300,000 | 김X자 | 10,000 |
| 김X자 | 10,000 | 김X욱 | 40,000 | 허X향 | 10,000 | 황X구 | 10,000 | 구X숙 | 10,000 | 최X미 | 10,000 |
| 황X구 | 10,000 | 김X자 | 10,000 | 김X윤 | 200,000 | 모X식 | 30,000 | 최X미 | 10,000 | 박X식 | 10,000 |
| 허X향 | 10,000 | 강X자 | 50,000 | 이X선 | 5,000 | 김X지 | 10,000 | 허X향 | 10,000 | 황X구 | 10,000 |
| 김X지 | 10,000 | 손X자 | 60,000 | 김X향 | 10,000 | 안X근 | 50,000 | 황X구 | 10,000 | 김X임 | 20,000 |
| 안X근 | 50,000 | 안X근 | 50,000 | 모X식 | 30,000 | 권X주 | 200,000 | 이X선 | 5,000 | 이X도 | 100,000 |
| 최X희 | 50,000 | 김X지 | 10,000 | 예X준 | 50,000 | 김X임 | 20,000 | 김X향 | 10,000 | 모X식 | 30,000 |
| 김X영 | 200,000 | 이X화 | 10,000 | 김X지 | 10,000 | 윤X수 | 20,000 | 김X욱 | 20,000 | 이X원 | 240,000 |
| 이X도 | 100,000 | 김X임 | 20,000 | 안X근 | 50,000 | 민X열 | 20,000 | 모X식 | 30,000 | 배X복 | 120,000 |
| 이X화 | 10,000 | 윤X수 | 20,000 | 이X무 | 10,000 | 박X영 | 10,000 | 예X준 | 50,000 | 안X근 | 50,000 |
| 김X희 | 30,000 | 심X국 | 50,000 | 김X자 | 10,000 | 김X동 | 10,000 | 안X근 | 50,000 | 김X지 | 10,000 |
| 김X기 | 50,000 | 손X아 | 20,000 | 이X화 | 10,000 | 이X화 | 10,000 | 김X자 | 10,000 | 이X주 | 840,000 |
| 김X미 | 10,000 | 민X열 | 20,000 | 최X미 | 10,000 | 전X열 | 10,000 | 김X지 | 10,000 | 이X화 | 10,000 |
| 강X준 | 10,000 | 배X복 | 10,000 | 김X미 | 10,000 | 이X두 | 50,000 | 이X화 | 10,000 | 김X희 | 30,000 |
| 김X임 | 20,000 | 김X동 | 10,000 | 이X도 | 100,000 | 정X영 | 10,000 | 강X자 | 50,000 | 강X자 | 50,000 |
| 윤X수 | 20,000 | 김X열 | 30,000 | 최X희 | 50,000 | 이X구 | 50,000 | 이X도 | 100,000 | 이X성당 | 1,000,000 |
| 손X아 | 20,000 | 정X열 | 10,000 | 김X임 | 20,000 | 송X순 | 10,000 | 김X열 | 30,000 | 최X희 | 50,000 |
| 전X필 | 10,000 | 이X두 | 50,000 | 윤X수 | 20,000 | 배X복 | 10,000 | 심X국 | 50,000 | 민X레후원회 | 300,000 |
| 심X국 | 50,000 | 전X열 | 10,000 | 김X욱 | 20,000 | 김X열 | 30,000 | 김X임 | 20,000 | 이X철 | 2,000,000 |
| 배X복 | 10,000 | 송X순 | 10,000 | 손X아 | 20,000 | 박X혁 | 30,000 | 윤X수 | 20,000 | 윤X희 | 100,000 |
| 윤X희 | 20,000 | 이X구 | 50,000 | 전X필 | 10,000 | 심X국 | 50,000 | 손X아 | 20,000 | 정X영 | 10,000 |
| 정X희 | 20,000 | 박X영 | 10,000 | 민X열 | 20,000 | 손X아 | 20,000 | 배X복 | 10,000 | 윤X수 | 20,000 |
| 김X동 | 10,000 | 이X도 | 100,000 | 박X영 | 10,000 | 최X희 | 50,000 | 김X동 | 10,000 | 민X열 | 20,000 |
| 김X열 | 30,000 | 전X필 | 10,000 | 이X구 | 50,000 | 전X필 | 10,000 | 정X영 | 10,000 | 박X영 | 10,000 |
| 정X영 | 10,000 | 윤X희 | 20,000 | 송X순 | 10,000 | 윤X희 | 20,000 | 이X두 | 50,000 | 이X구 | 50,000 |
| 이X두 | 50,000 | 정X희 | 20,000 | 심X국 | 50,000 | 정X희 | 20,000 | 전X열 | 10,000 | 송X순 | 10,000 |
| 전X열 | 10,000 | 최X희 | 50,000 | 전X열 | 10,000 | 백X혜 | 20,000 | 송X순 | 10,000 | 전X열 | 10,000 |
| 민X열 | 20,000 | 김X해 | 20,000 | 이X두 | 50,000 | 이X은 | 10,000 | 이X구 | 50,000 | 김X열 | 30,000 |
| 박X영 | 10,000 | 이X욱 | 5,000 | 정X영 | 10,000 | 최X임 | 20,000 | 박X영 | 10,000 | 심X국 | 50,000 |
| 이X구 | 50,000 | 최X임 | 20,000 | 김X열 | 30,000 | 강X자 | 50,000 | 민X열 | 20,000 | 이X두 | 50,000 |
| 송X순 | 10,000 | 박X희 | 10,000 | 정X희 | 20,000 | 김X미 | 10,000 | 박X혁 | 30,000 | 윤X희 | 20,000 |
| 배X서 | 20,000 | 김X희 | 20,000 | 윤X희 | 20,000 | 강X준 | 10,000 | 정X희 | 20,000 | 배X복 | 10,000 |
| 박X혁 | 20,000 | IXT지X금 | 121,000 | 배X복 | 10,000 | 김X열 | 30,000 | 윤X희 | 20,000 | 송X희 | 20,000 |
| 최X임 | 20,000 | 이X은 | 10,000 | 김X동 | 10,000 | 김X열 | 30,000 | 전X필 | 10,000 | 김X동 | 10,000 |
| 이X은 | 10,000 | 김X영 | 200,000 | 임X재 | 50,000 | 임X재 | 50,000 | 강X준 | 10,000 | 전X필 | 10,000 |
| 백X혜 | 20,000 | 백X혜 | 20,000 | 이X은 | 10,000 | 이X은 | 10,000 | 김X태 | 50,000 | 백X훈 | 20,000 |
| 김X현 | 10,000 | 청X산업 | 50,000 | 최X임 | 20,000 | 최X희 | 50,000 | 최X희 | 50,000 | 박X혁 | 30,000 |
| 김X희 | 20,000 | 이X석 | 5,000 | IXT지X금 | 420,000 | 최X임 | 20,000 | 최X임 | 20,000 | 손X아 | 20,000 |
| 김X표 | 50,000 | 이X희 | 30,000 | 김X현 | 10,000 | 이X은 | 10,000 | 이X은 | 10,000 | 강X준 | 10,000 |
| 박X희 | 10,000 | | | 김X희 | 20,000 | 이X석 | 5,000 | 이X석 | 5,000 | 최X임 | 20,000 |
| 이X욱 | 5,000 | | | 백X혜 | 20,000 | 박X정 | 100,000 | 박X정 | 100,000 | 박X수 | 250,000 |
| 김X해 | 20,000 | | | 박X희 | 10,000 | 배X서 | 100,000 | 배X서 | 100,000 | 이X은 | 10,000 |
| | | | | 김X해 | 20,000 | 김X현 | 10,000 | 김X현 | 10,000 | 김X미 | 10,000 |
| | | | | 이X욱 | 5,000 | 김X희 | 20,000 | 김X희 | 20,000 | 무X명 | 2,000,000 |
| | | | | 이X희 | 30,000 | 백X혜 | 20,000 | 백X혜 | 20,000 | 민X열 | 50,000 |
| | | | | 청X산업 | 50,000 | 박X희 | 10,000 | 박X희 | 10,000 | 김X현 | 10,000 |
| | | | | 이X석 | 5,000 | 청X산 업 | 50,000 | 청X산 업 | 50,000 | 김X희 | 20,000 |
| | | | | | | 김X해 | 20,000 | 김X해 | 20,000 | 백X혜 | 20,000 |
| | | | | | | 이X욱 | 5,000 | 이X욱 | 5,000 | 박X희 | 10,000 |
| | | | | | | 이X희 | 30,000 | 이X희 | 30,000 | 김X해 | 20,000 |
| | | | | | | | | | | 이X욱 | 5,000 |
| | | | | | | | | | | 이X희 | 30,000 |
| | | | | | | | | | | 이X석 | 5,000 |
| | | | | | | | | | | 청X산 업 | 50,000 |
| | | | | | | | | | | 김X표 | 50,000 |
| | | | | | | | | | | 김X영 | 200,000 |

고마운 들꽃...

“한결같은 사랑주시는 분, 당신은 참 소중한 분이십니다.”

나눔 계좌

대구은행 : 266-12-001963 / 민들레공동체

(소득세법 34조에 의해 소득혜택을 받으실 수 있습니다.)

나눔 물품

사무용품: 사무비품, 난방용품, 집기 등

주부식류: 쌀, 간식류, 식료품, 양념류 등

생활용품: 위생용품, 의류, 신발, 가방, 세탁용품, 학용품, 주방용품
가전용품 등

재능 나눔

** 코로나 19 확산으로 재능기부활동은 한시적으로 중단되었습니다.

감사합니다.

| 구 분 | 세 입(상반기) | | 구 분 | 세 출(상반기) | |
|-------|---------------|---------------|-------|---------------|---------------|
| | 내 역 | | | 내 역 | |
| | 2021년(예산) | 2021년(결산) | | 2021년(예산) | 2021년(결산) |
| 합 계 | 1,603,023,000 | 1,704,032,286 | 합 계 | 1,603,023,000 | 1,704,032,286 |
| 입소자부담 | 8,400,000 | 6,240,500 | 사무비 | 1,400,327,760 | 1,388,848,494 |
| 보조금 | 1,478,522,080 | 1,500,874,890 | 재산조성비 | 28,971,000 | 113,302,190 |
| 후원금 | 60,000,000 | 53,225,000 | 사업비 | 173,524,240 | 151,189,000 |
| 전입금 | 12,000,000 | 92,000,000 | 잡지출 | - | - |
| 이월금 | 25,000,000 | 27,841,055 | 예비비 | 200,000 | 45 |
| 잡수입 | 19,100,920 | 23,670,841 | 이월금 | - | 50,692,557 |



우리기관은 지역사회와 상호협력관계를 형성하고 우호적인 교류를 위해 기관의 주차장, 물리치료실, 야외테라스 등 전화 예약을 통해 개방하오니 지역주민 여러분들의 많은 이용 바랍니다.